



PROTOCOLO

000447/2016

Câmara Municipal de Domingos Martins

14/06/2016 09:48:24

LEI MUNICIPAL

Autor: PREFEITURA MUNICIPAL DE  
DOMINGOS MARTINS



*Prefeitura Municipal de Domingos Martins*

Estado do Espírito Santo

Rua Bernardino Monteiro, 22 - Centro - Domingos Martins - Espírito Santo

CEP 29260-000 - Fone: (27) 3268-1344 / 1239

www.domingosmartins.es.gov.br

comunicacao@domingosmartins.es.gov.br - gabinete@domingosmartins.es.gov.br

## **LEI MUNICIPAL Nº 2.738/2016**

### **DISPÕE SOBRE A PADRONIZAÇÃO DOS TÁXIS NO MUNICÍPIO DE DOMINGOS MARTINS.**

O Prefeito Municipal de Domingos Martins, Estado do Espírito Santo faz saber que o Poder Legislativo do Município de Domingos Martins-ES aprovou e ele sanciona a seguinte Lei:

**Art. 1º** Para execução dos serviços de táxi os veículos deverão estar padronizados de acordo com o anexo I desta Lei.

§1º Os permissionários das concessões de taxa do município terão o prazo de 90 (noventa) dias para adotarem as faixas do anexo I, sob pena de cassação de sua concessão.

§2º A partir da publicação desta Lei todos os permissionários das concessões de táxi do município só poderão emplacar veículos na cor branca.

**Art. 2º** Todos os condutores dos veículos deverão executar o serviço de táxi com uniformes padronizados, conforme modelos no anexo II deste decreto:

- a) Camisa social ou camisa polo, com manga curta ou longa, na cor branca;
- b) Calça social ou calça Jeans, nas cores azul ou preta;
- c) Calçado: sapato ou tênis, sem definição de cor.

**Art. 3º** Esta Lei entra em vigor na data de sua publicação.

Domingos Martins-ES, 9 de junho de 2016.

  
**LUIZ CARLOS PREZOTI ROCHA**  
Prefeito



## ANEXO I



*[Handwritten signature]*



MEDIDAS E PROPORÇÕES LATERAL

ANEXO I

Respeitar a altura total da faixa 16cm, pela proporção do veículo

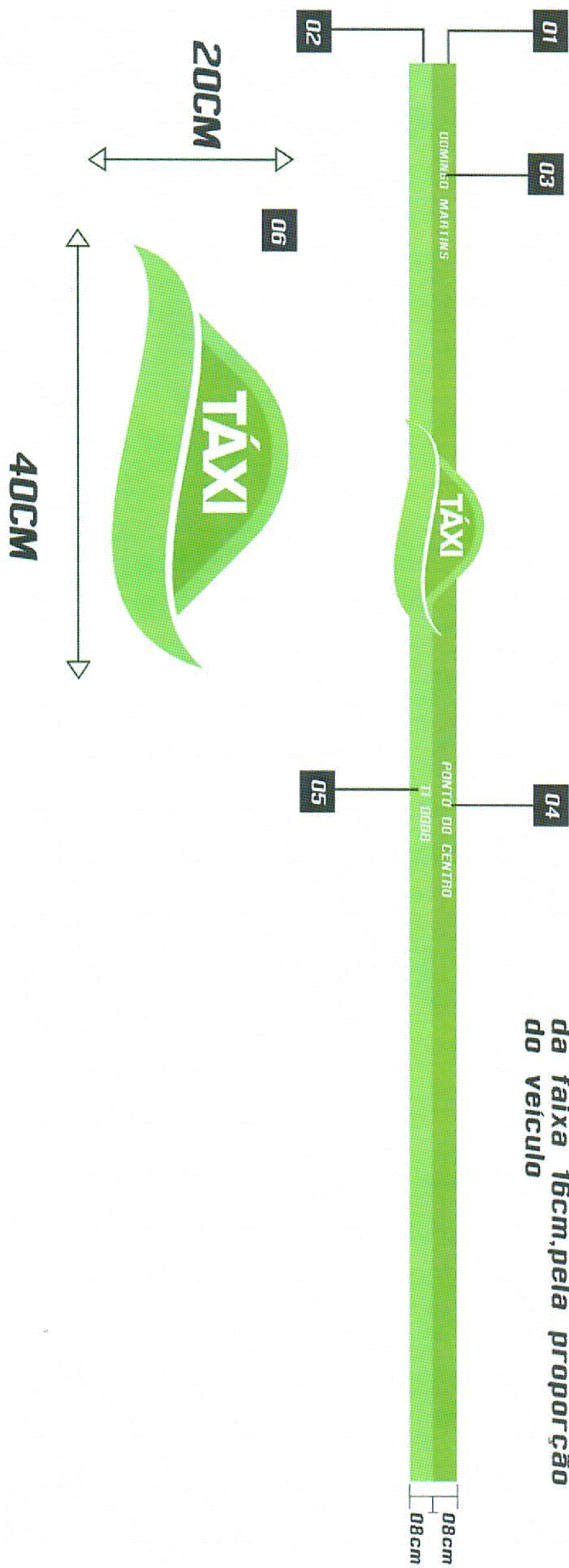

01	4.5 X 08CM	03	DOMINGO MARTINS	40X06CM	FONTES SUFRIMEA	05	TI 0008	12X05CM	FONTES SUFRIMEA
02	4.5 X 08CM	04	PONTO DO CENTRO	40X06CM	FONTES SUFRIMEA				0 número do carro entra na traseira e nas laterais dos veículos.

Handwritten signature in blue ink.



**ANEXO I**



*[Handwritten signature]*



## MEDIDAS E PROPORÇÕES TRASEIRA



O número do carro entra na traseira e nas laterais dos veículos.



## ANEXO I



11/11



## MEDIDAS E PROPORÇÕES CAPÔ

## ANEXO I

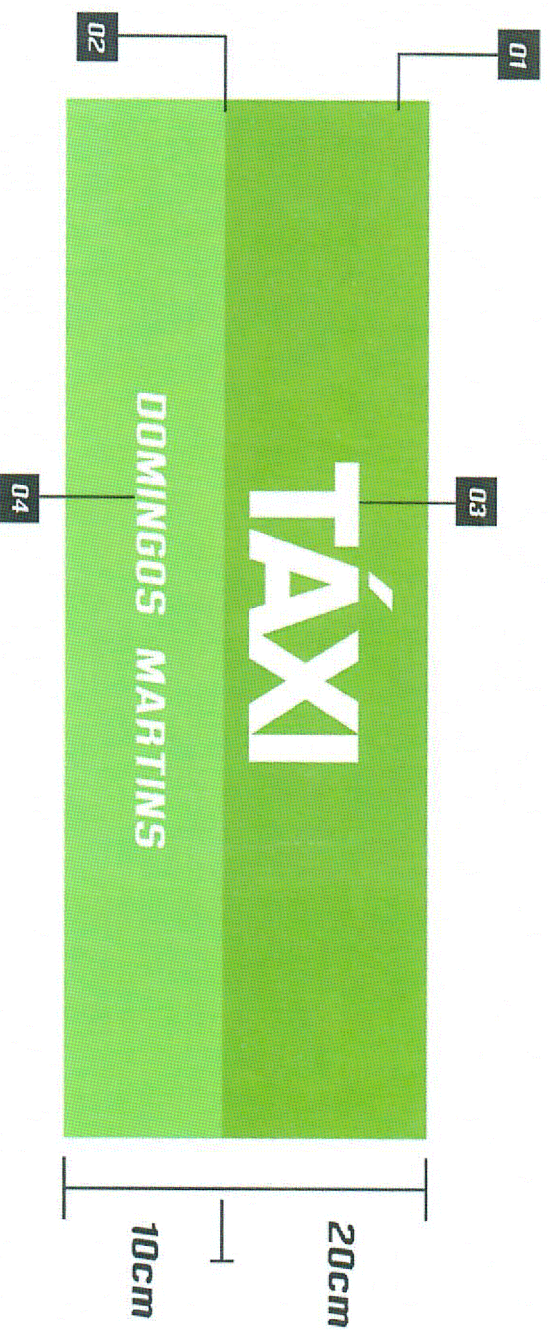

Respeitar a altura total  
da faixa 30cm, pela proporção  
do veículo

01	100CM X 20CM	03	<b>TÁXI</b> 30X15CM	FONTES SUFRINMEDA	
02	100 X 10CM	04	DOMINGOS MARTINS 43X03CM	FONTES SUFRINMEDA	Respeitar a altura total da faixa 30cm pela proporção do carro



# Tipografia sufrimeda

ANEXO I

A	B	C	D	E	F	G	H	I	J	K	L	M	N
A	B	C	D	E	F	G	H	I	J	K	L	M	N
O	P	Q	R	S	T	U	V	W	X	Y	Z		
O	P	Q	R	S	T	U	V	W	X	Y	Z		

a	b	c	d	e	f	g	h	i	j	k	l	m	n
a	b	c	d	e	f	g	h	i	j	k	l	m	n
o	p	q	r	s	t	u	v	w	x	y	z		
o	p	q	r	s	t	u	v	w	x	y	z		

0	1	2	3	4	5	6	7	8	9
0	1	2	3	4	5	6	7	8	9
0	1	2	3	4	5	6	7	8	9

\$	€	£	¥	¤	+	-	*	/	=	%				
\$	€	£	¥	¤	+	-	*	/	=	%				
%	"	'	#	@	&	_	(	)	,	.	;	:	¿	?
%	"	'	#	@	&	_	(	)	,	.	;	:	¿	?

¡	!	\		{	}	<	>	[	]	\$	¶	μ	˘	˙
¡	!	\		{	}	<	>	[	]	\$	¶	μ	˘	˙
©	®	™												
©	®	™												

À	Á	Â	Ã	Ä	Å	Æ	Ç	È	É	Ê	Ë	Ì	Í
À	Á	Â	Ã	Ä	Å	Æ	Ç	È	É	Ê	Ë	Ì	Í
Î	Ñ	Ò	Ó	Ô	Õ	Ö	Ø	Ù	Ú	Û	Ü		
Î	Ñ	Ò	Ó	Ô	Õ	Ö	Ø	Ù	Ú	Û	Ü		

曲

à	á	â	ã	ä	å	æ	ç	è	é	ê	ë	ì	í
à	á	â	ã	ä	å	æ	ç	è	é	ê	ë	ì	í
ï	ñ	ò	ó	ô	õ	ö	ø	ù	ú	û	ü		
ï	ñ	ò	ó	ô	õ	ö	ø	ù	ú	û	ü		

*[Handwritten signature]*



# CÓDIGO DE COR

## ANEXO I

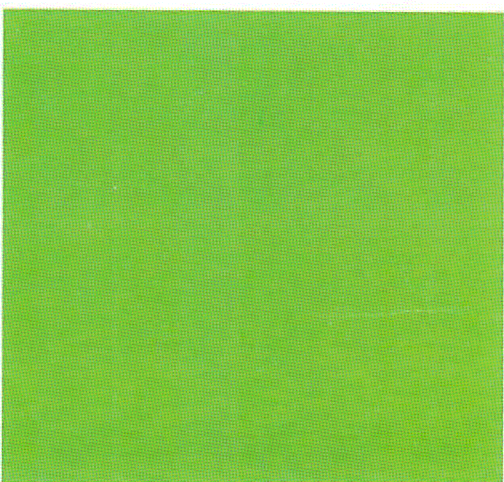

c50% m0% y100% k50%

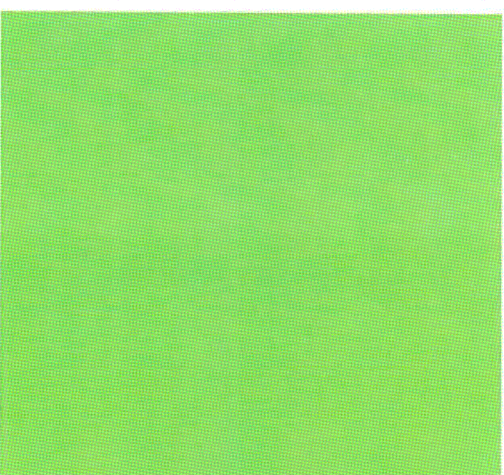

c50% m0% y100% k50%

100%



## ANEXO II

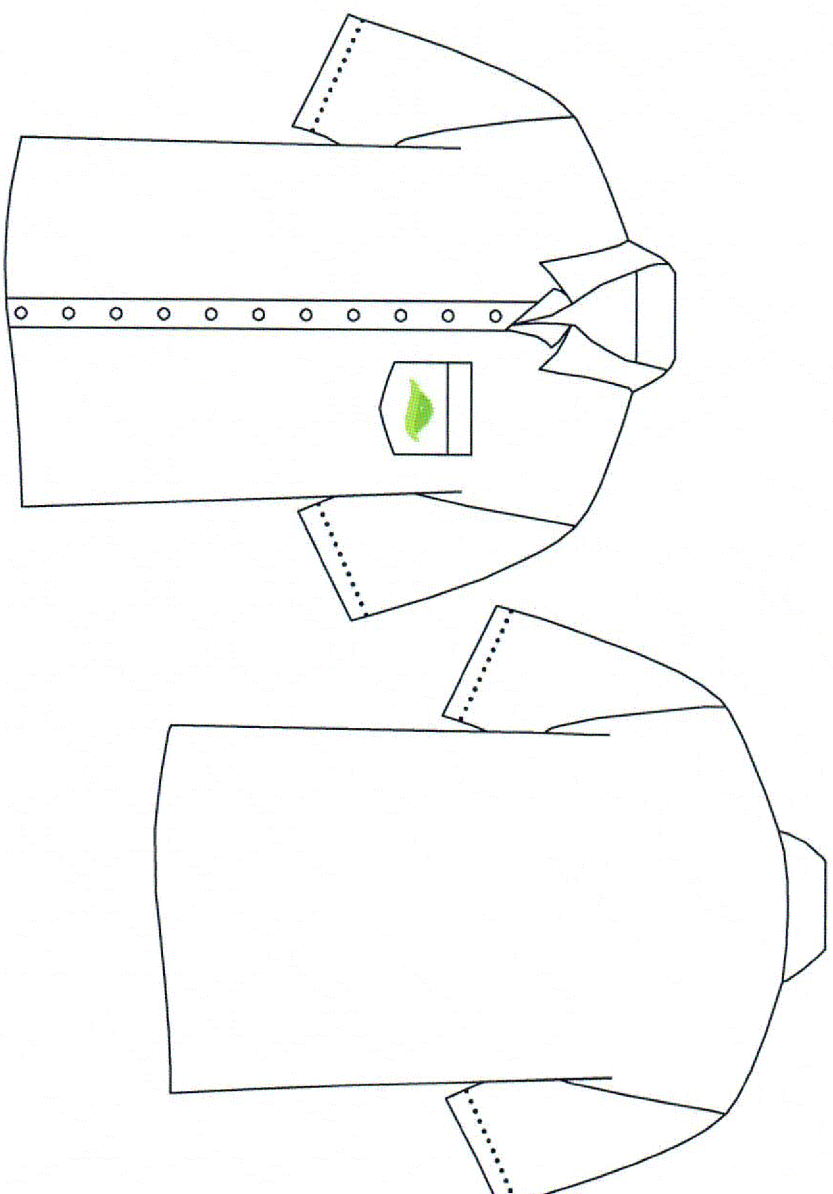

8 cm

CAMISA SOCIAL MANGA CURTA OU LONGA NA COR BRANCA, VERDE OU AZUL  
COM BORDADO NO BOLSO



## ANEXO II

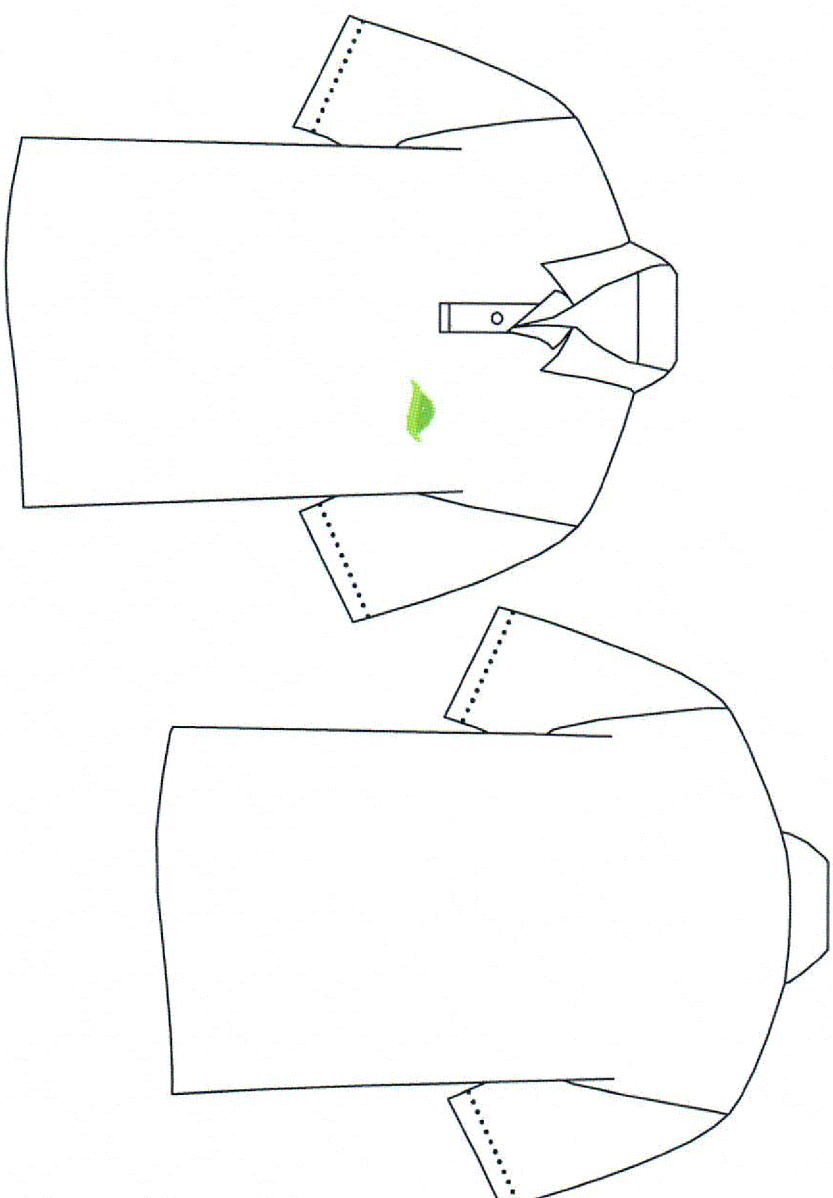

8 cm

CAMISA GOLA POLO NA COR BRANCA, VERDE OU AZUL  
COM BORDADO

A handwritten signature in blue ink, consisting of several vertical strokes followed by a horizontal line.